3. Se connecter sur un site Web

TERM NSI

Séance réseau avec Filius

Ouvrir le fichier 3_SeConnecterAuSiteWeb.fls

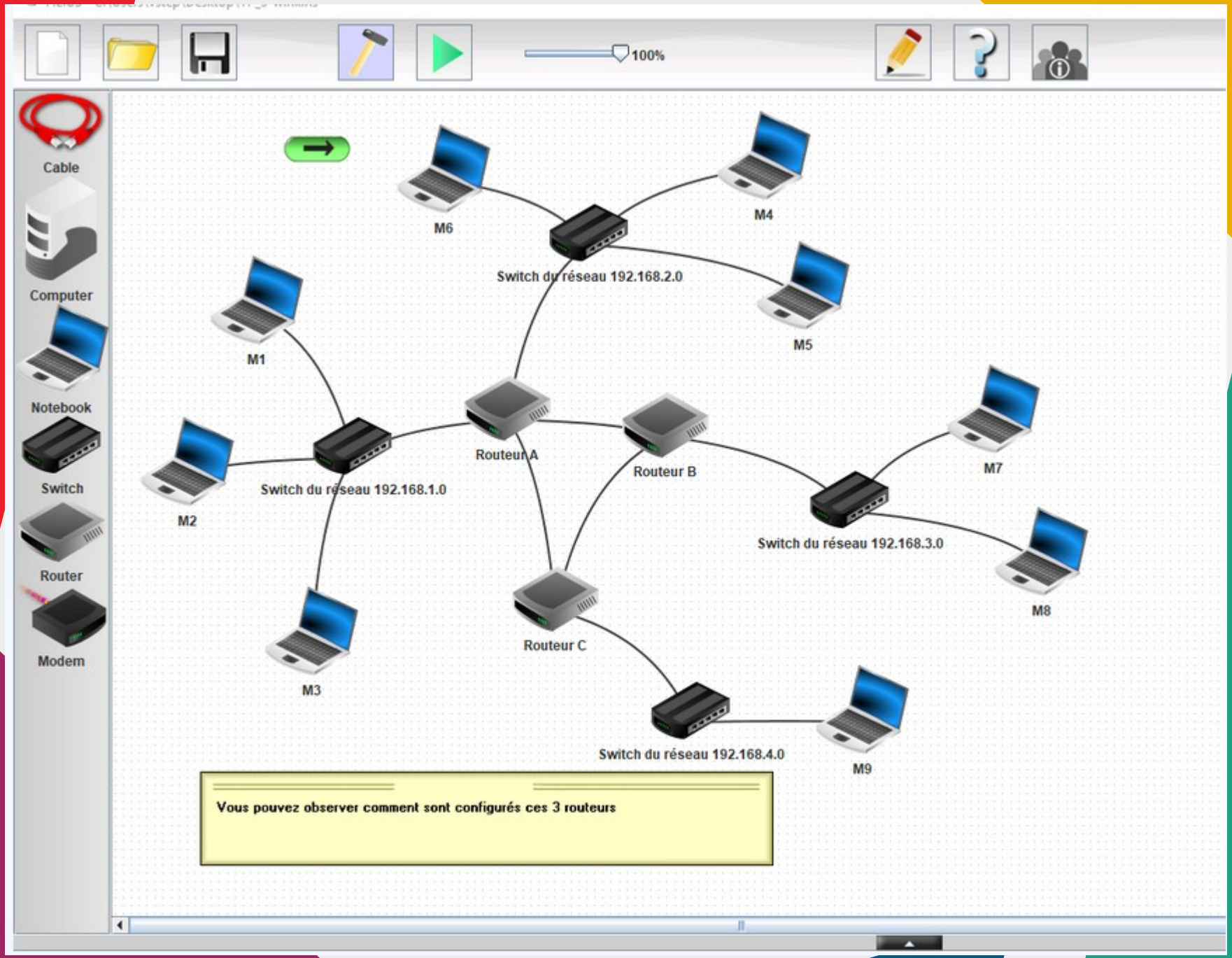

3. Se connecter à un site Web

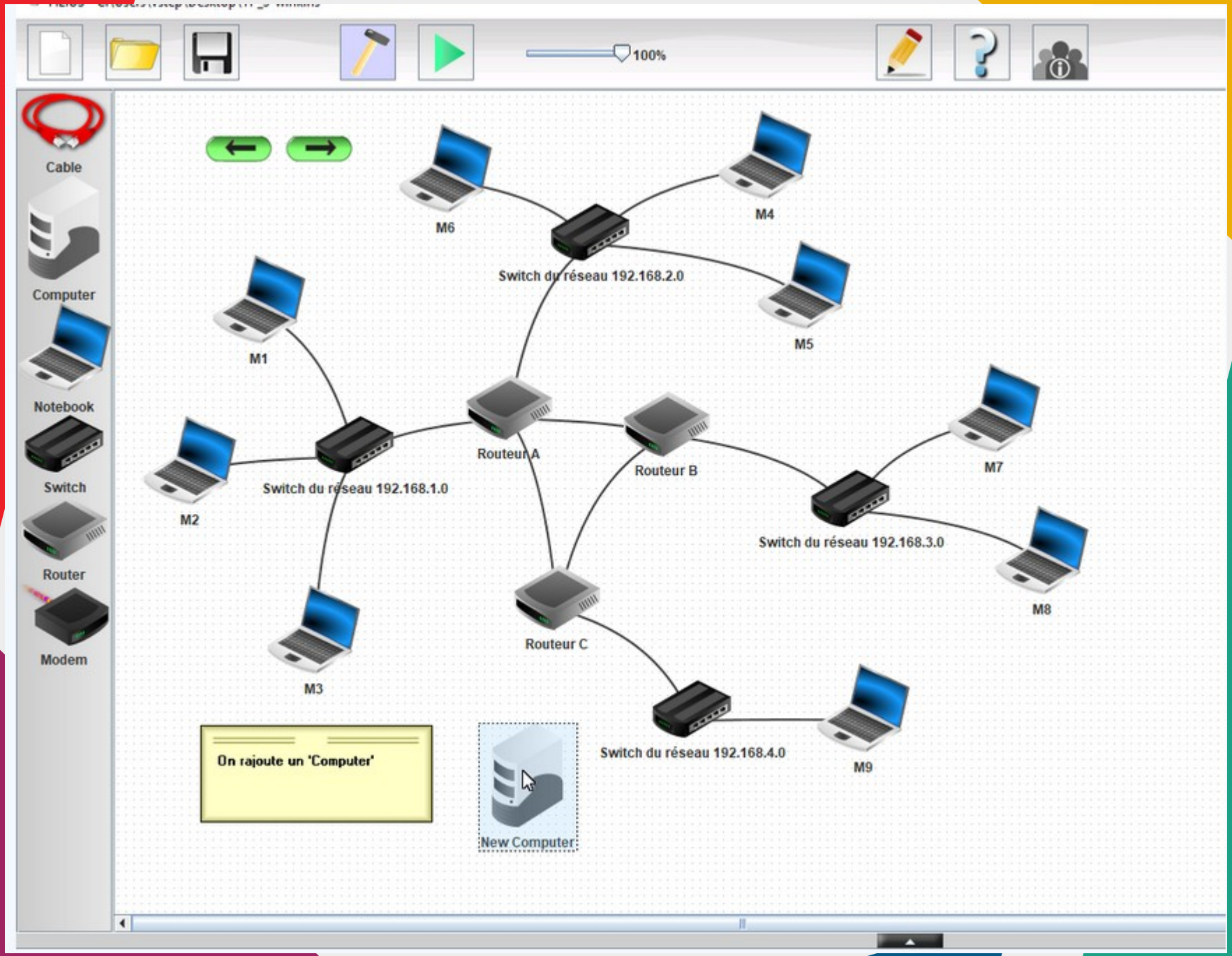

3. Se connecter à un site Web

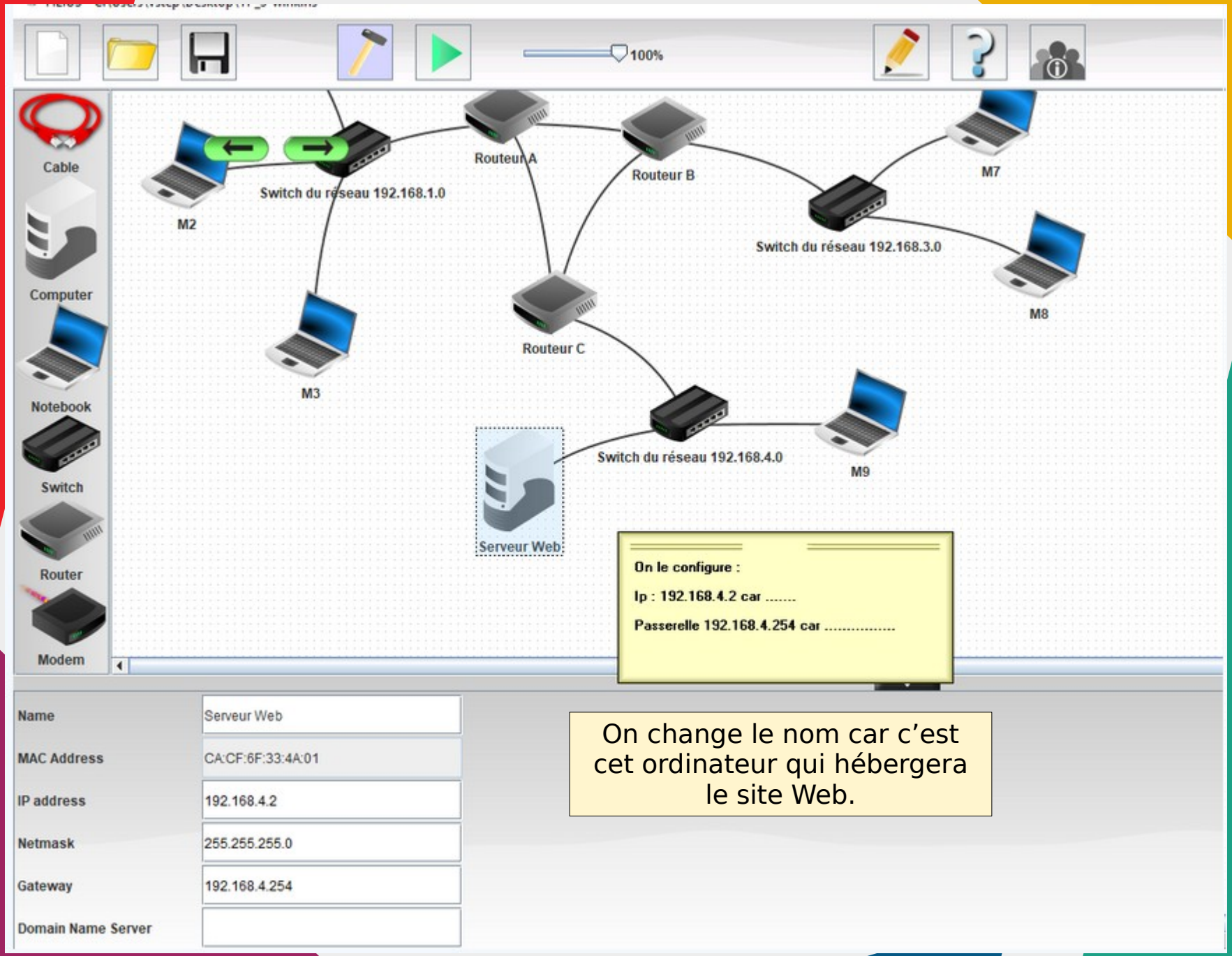

On change le nom car c'est cet ordinateur qui hébergera le site Web.

3. Se connecter à un site Web

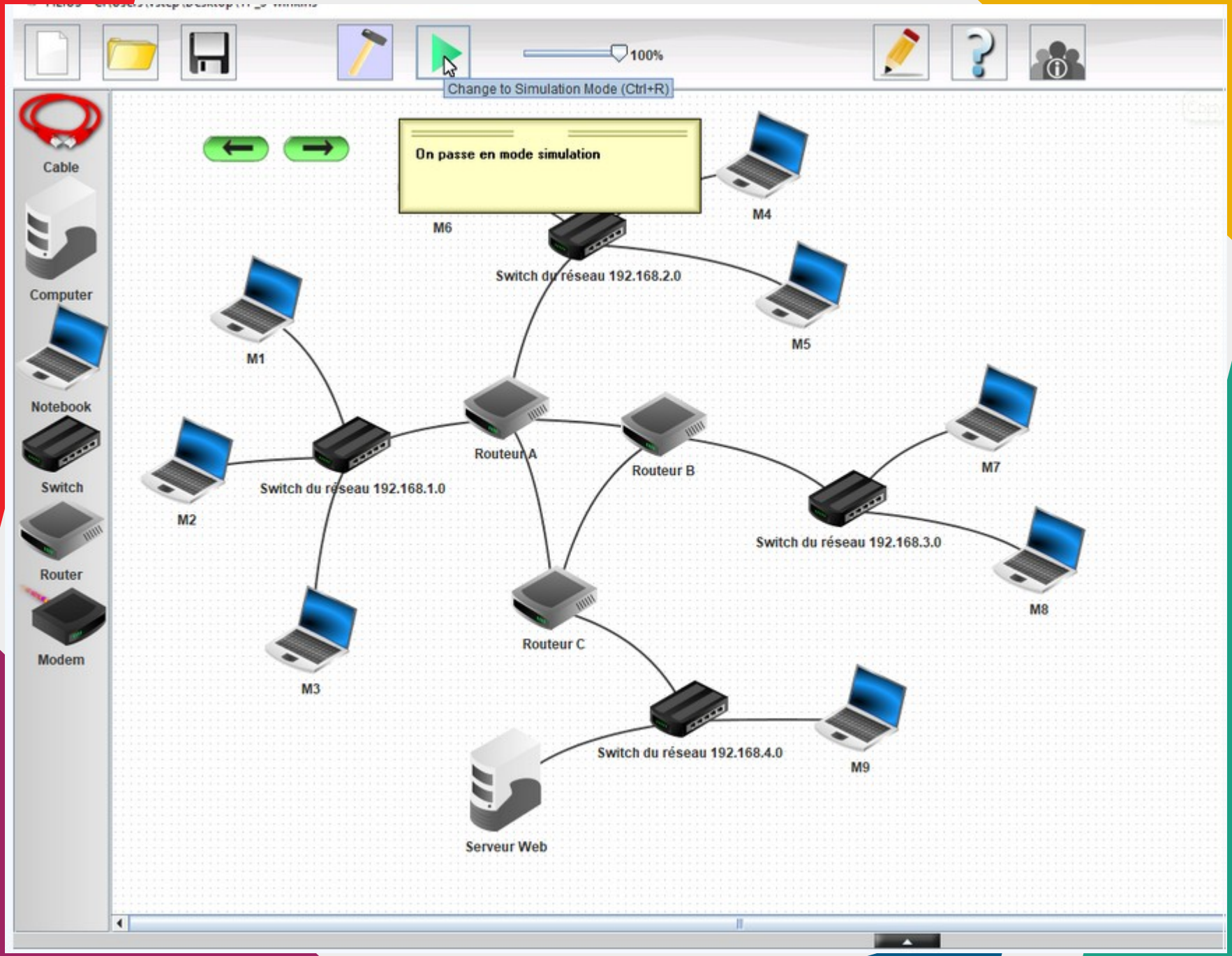

3. Se connecter à un site Web

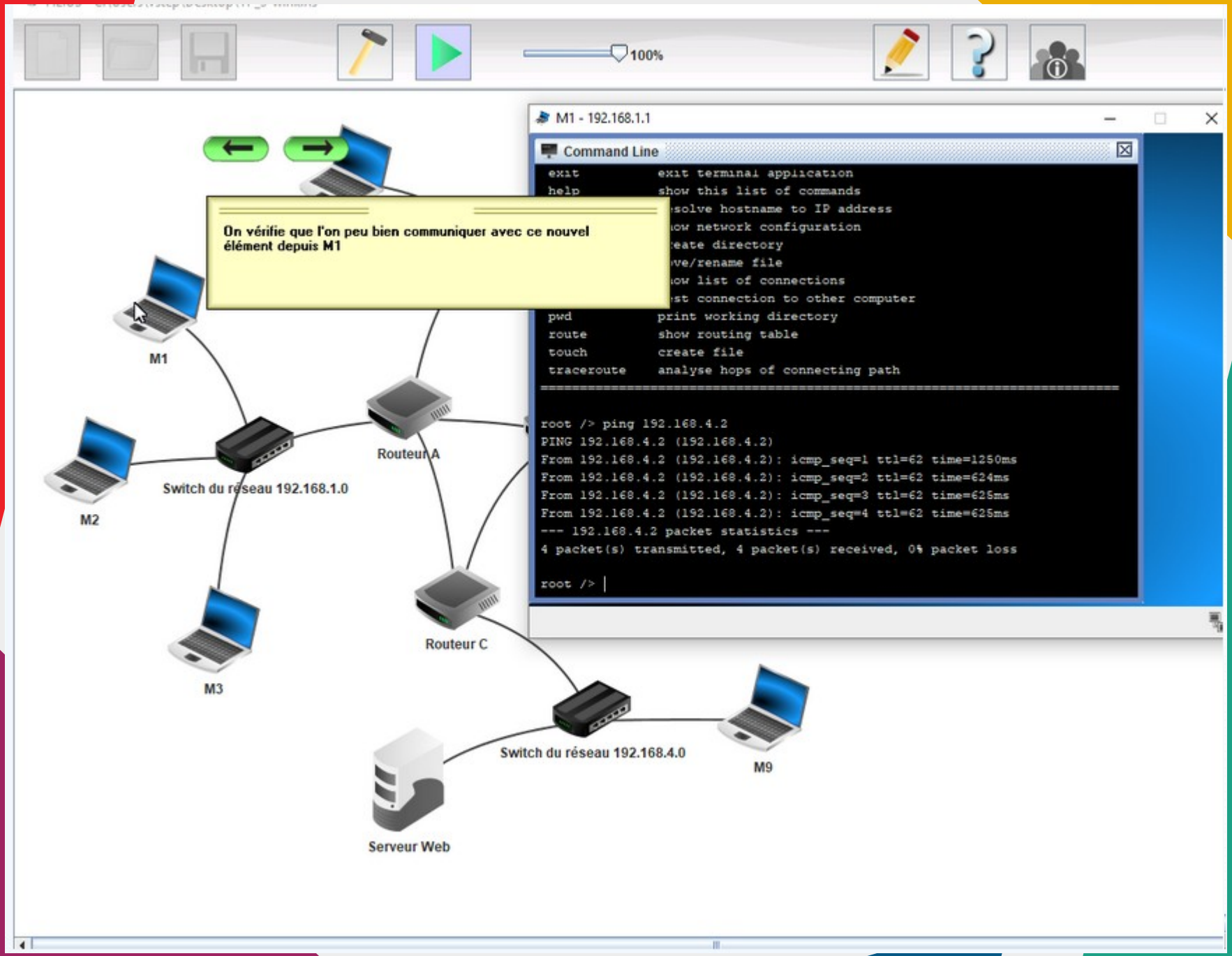

3. Se connecter à un site Web

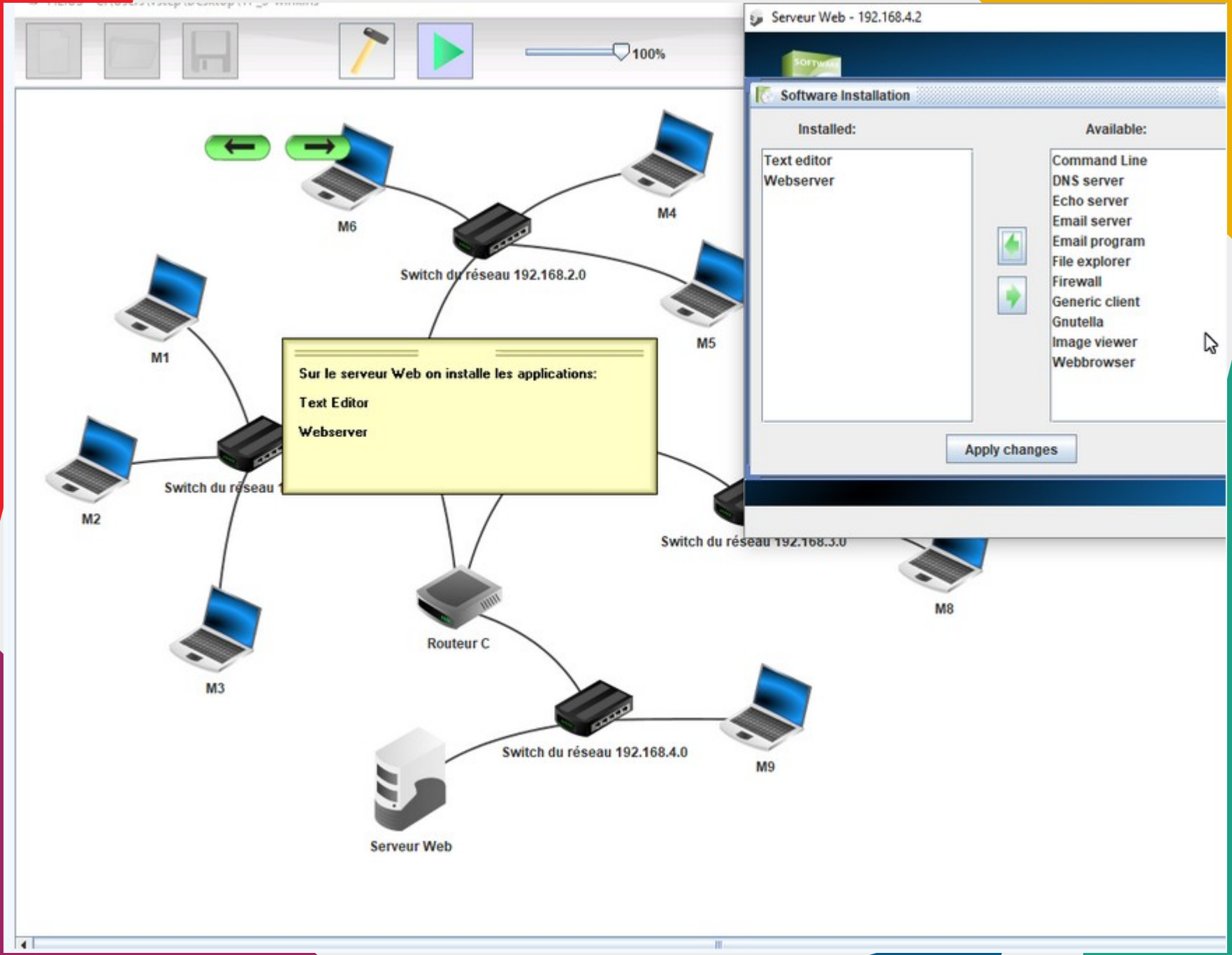

3. Se connecter à un site Web

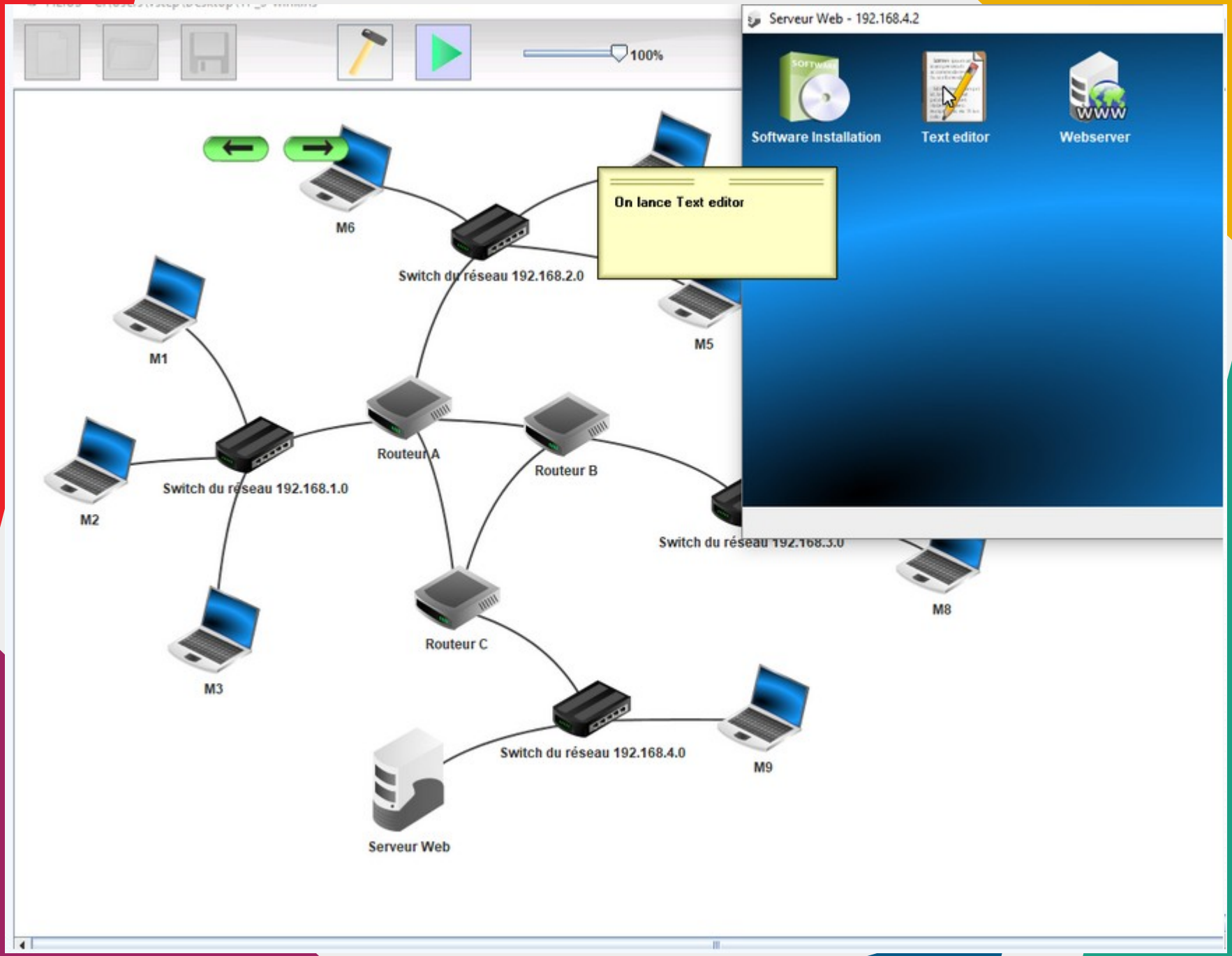

3. Se connecter à un site Web

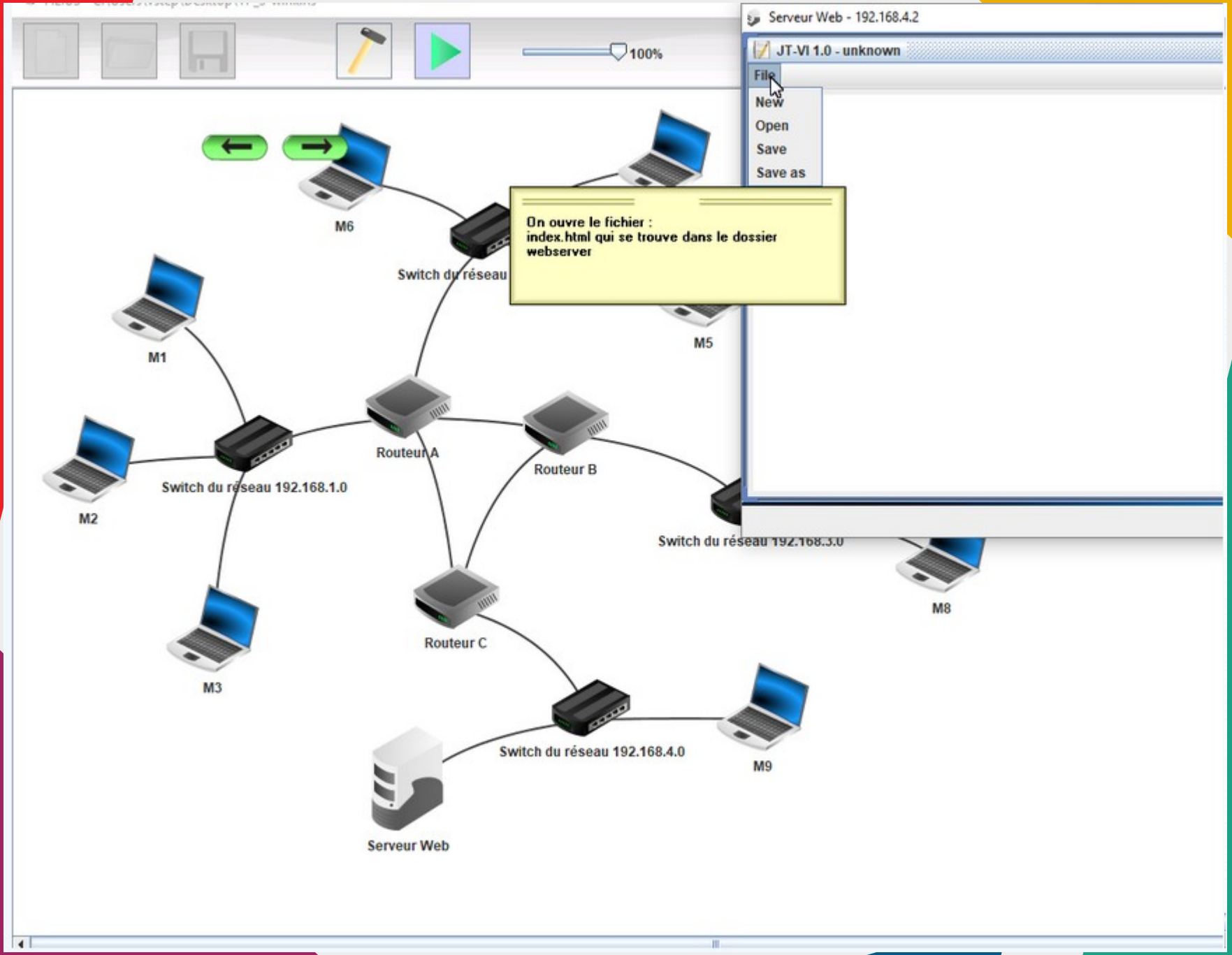

3. Se connecter à un site Web

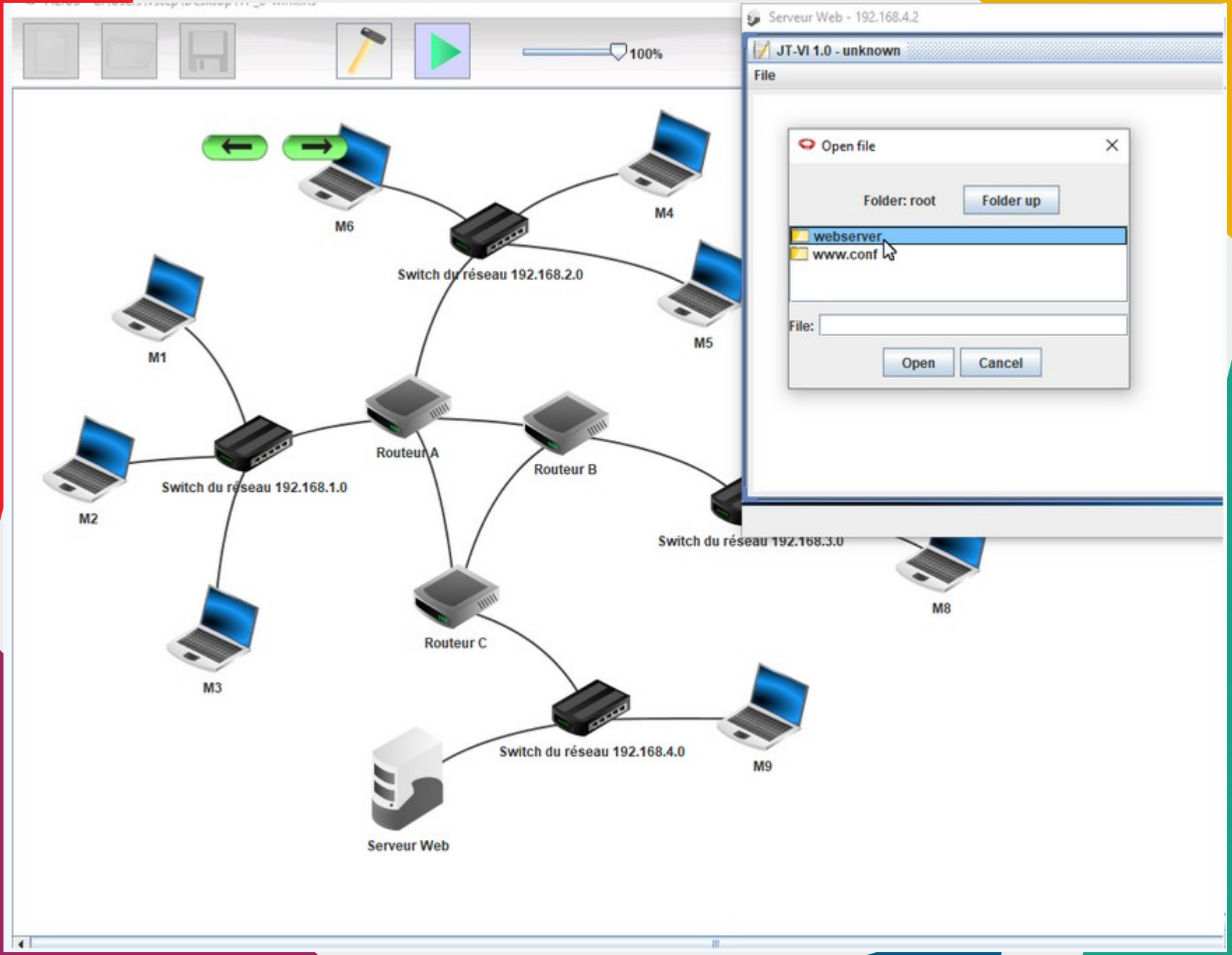

3. Se connecter à un site Web

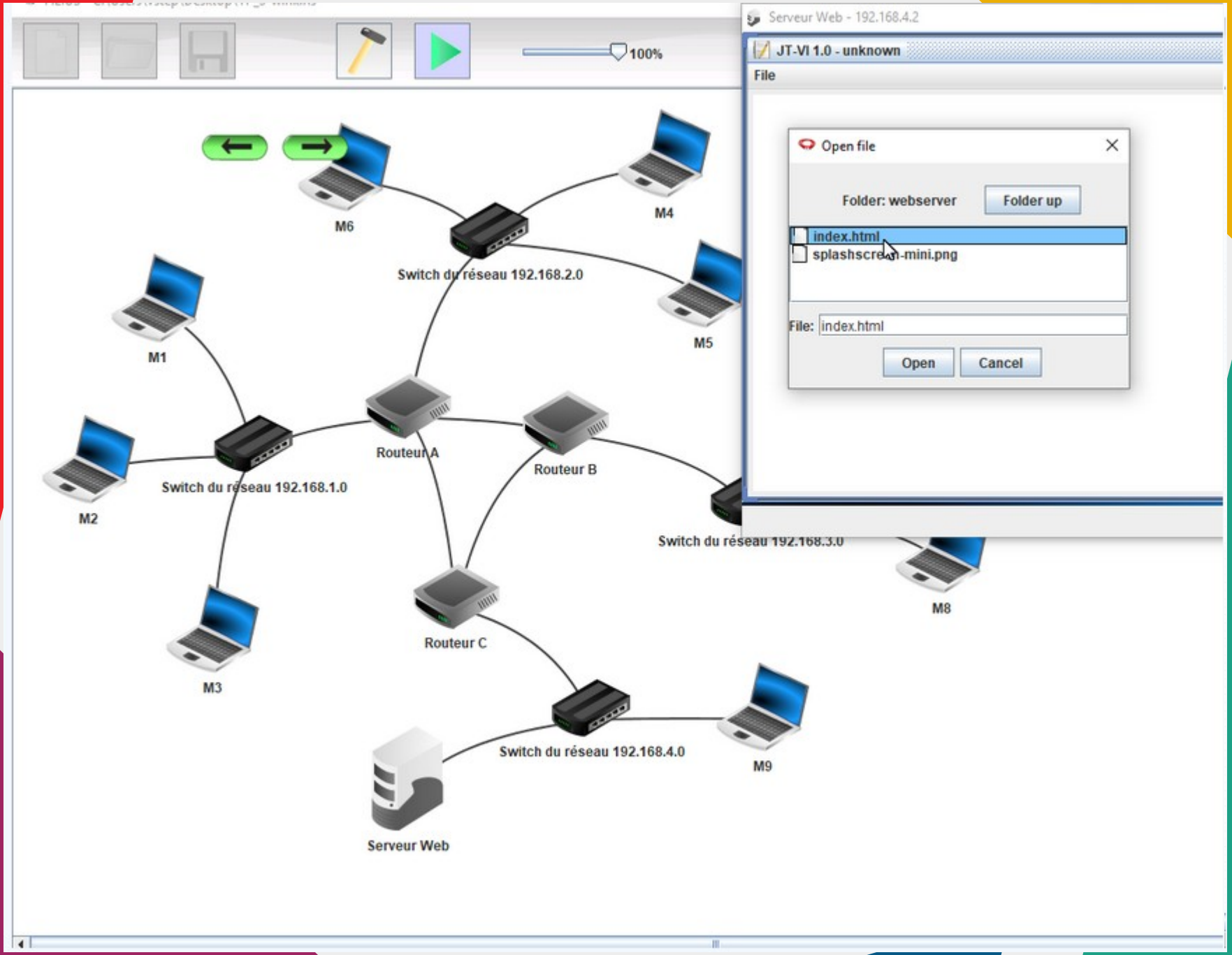

3. Se connecter à un site Web

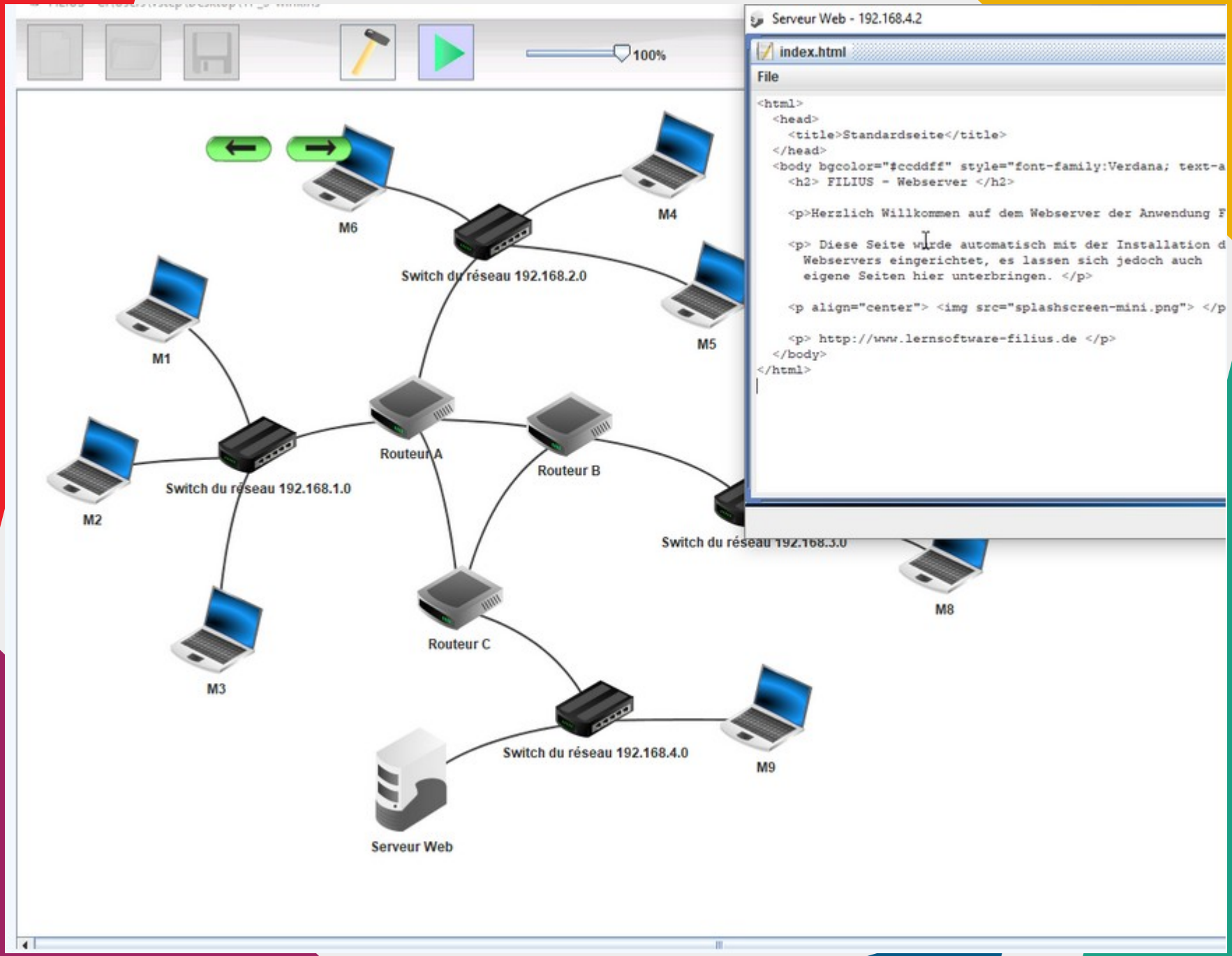

3. Se connecter à un site Web

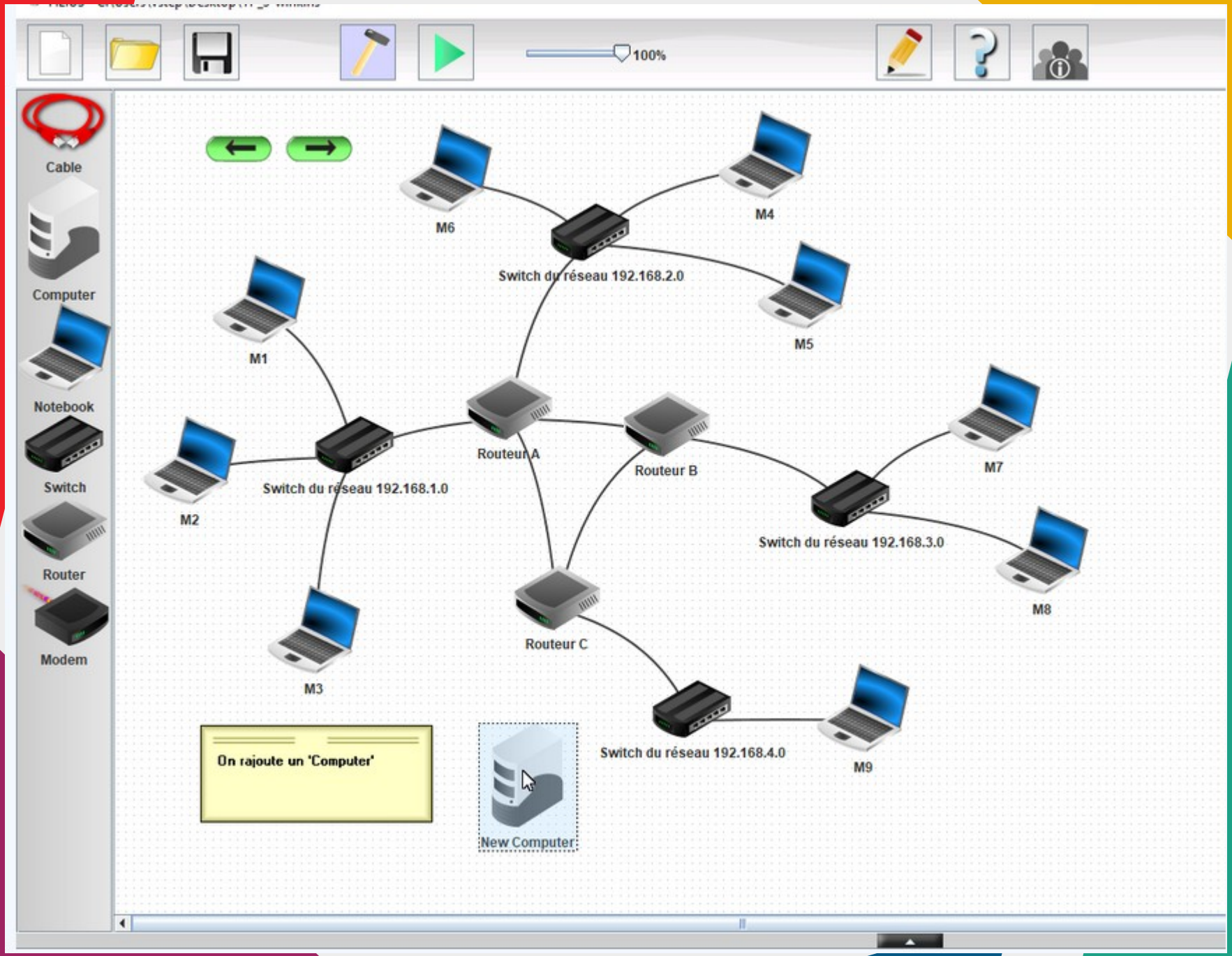

3. Se connecter à un site Web

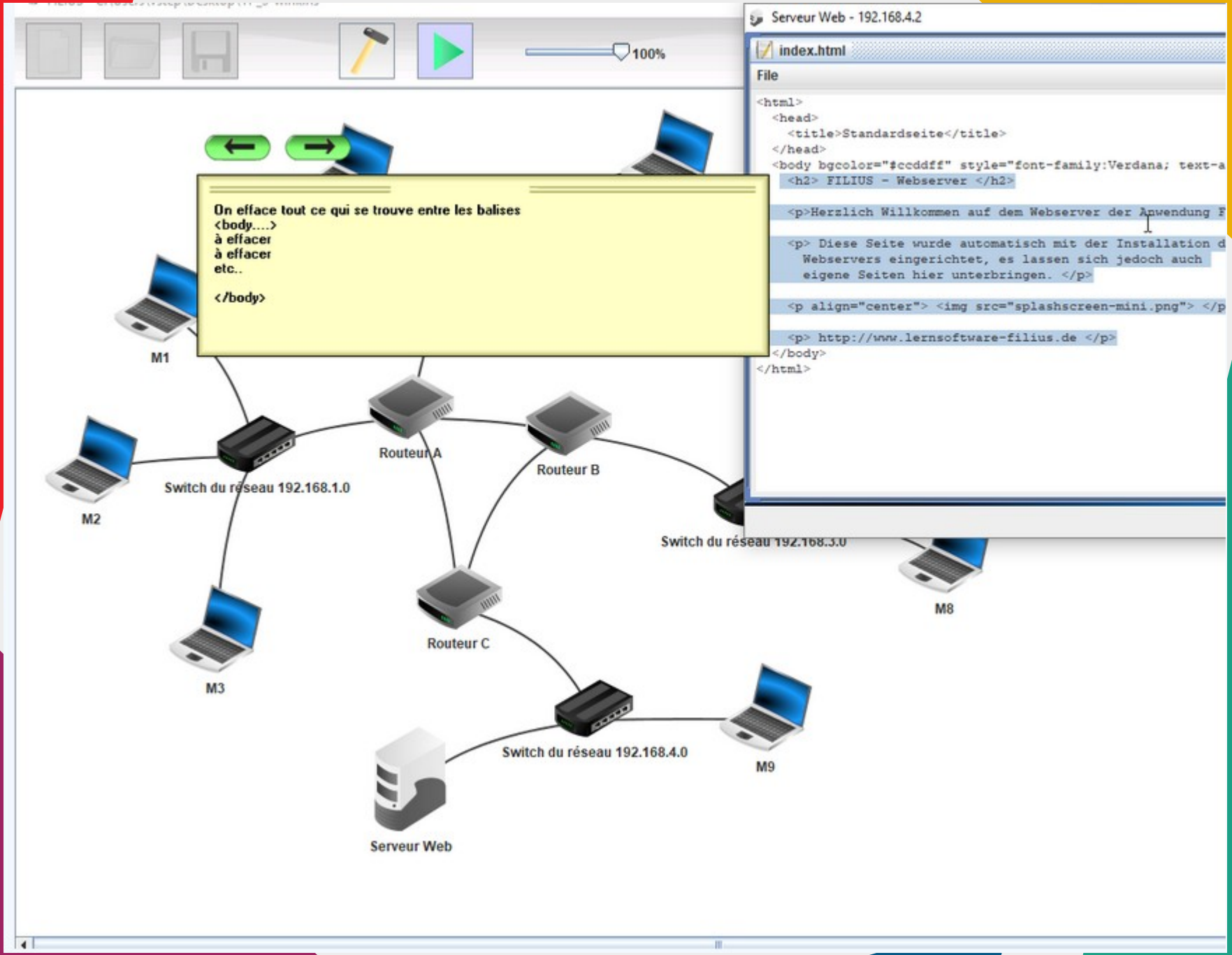

3. Se connecter à un site Web

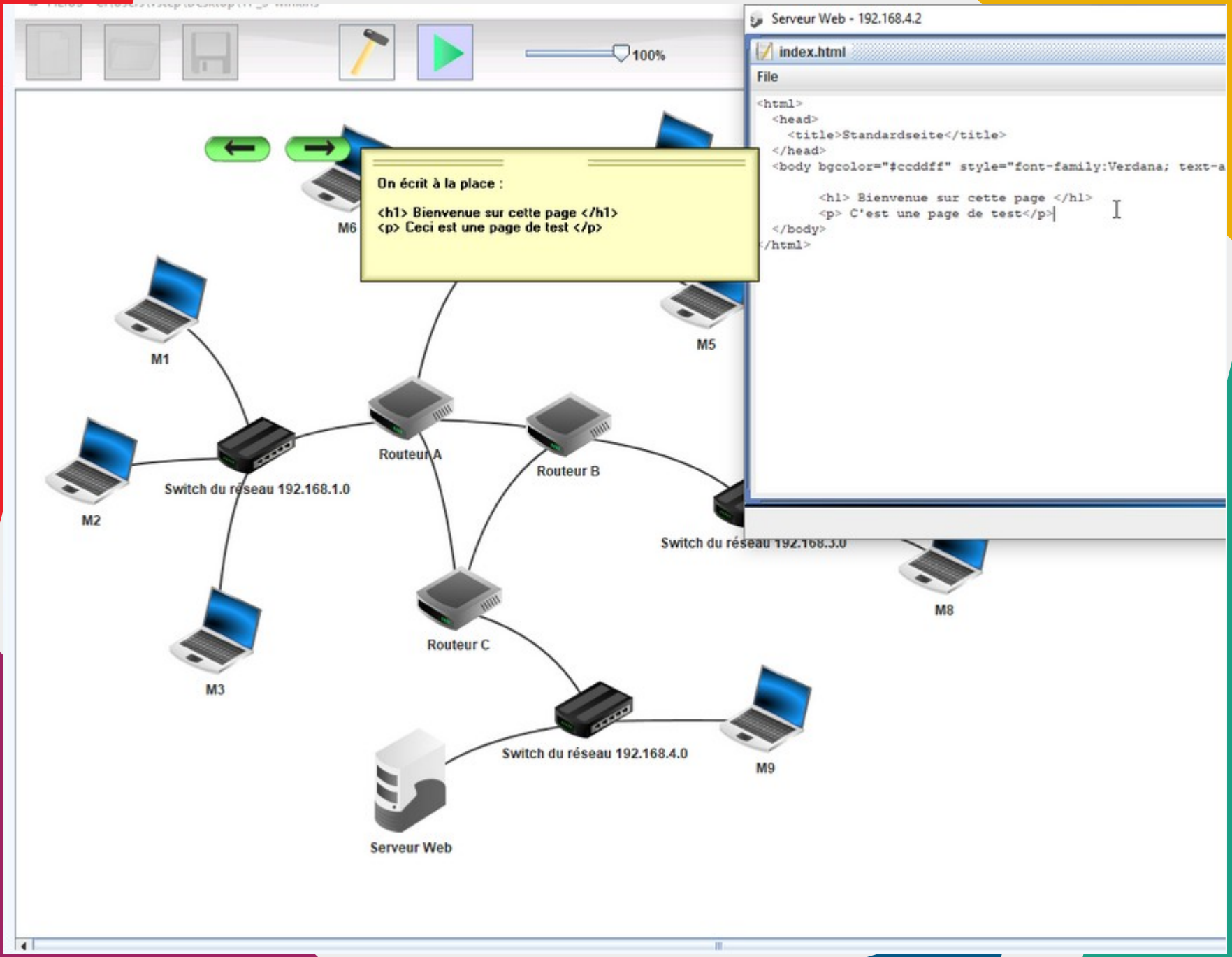

3. Se connecter à un site Web

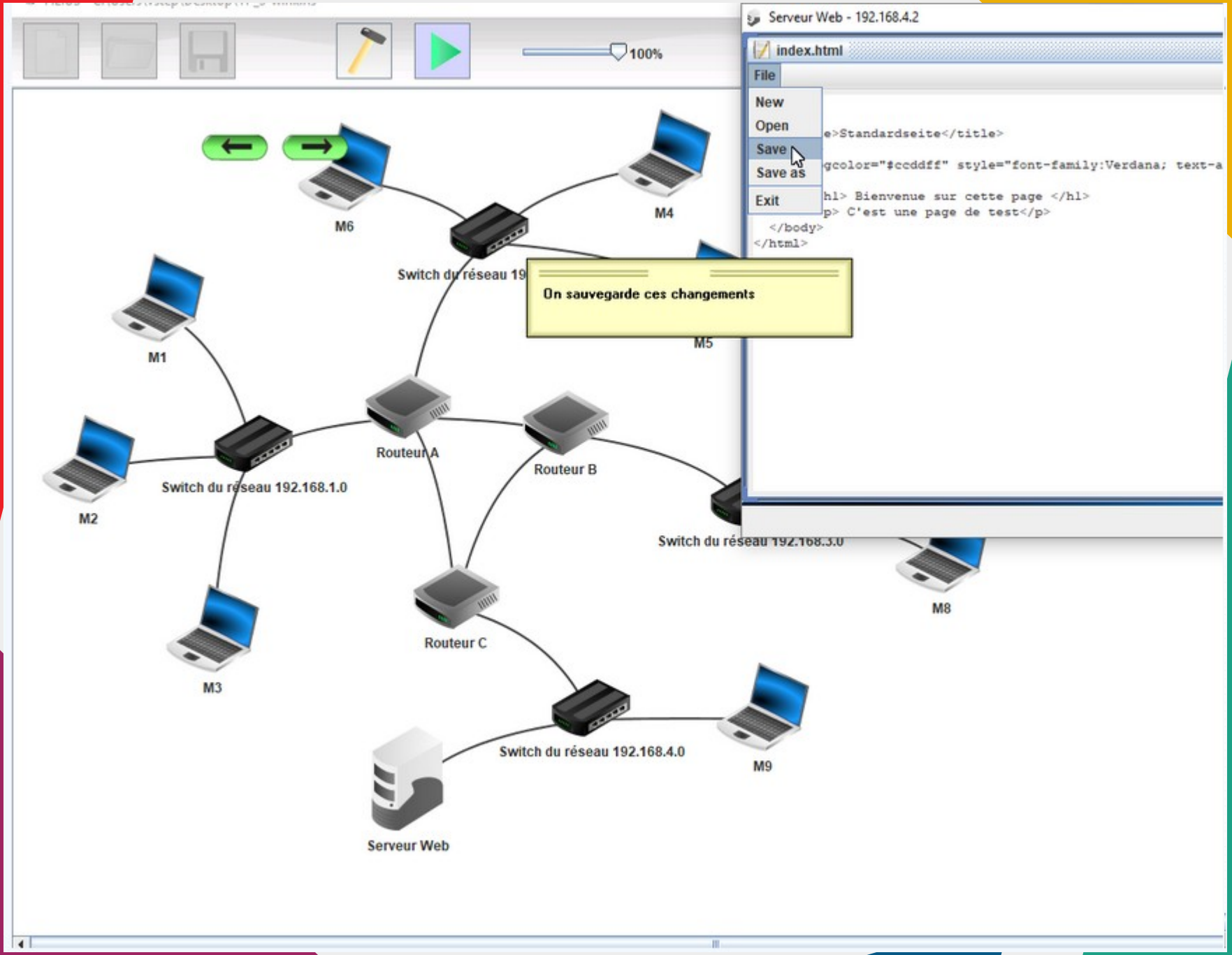

3. Se connecter à un site Web

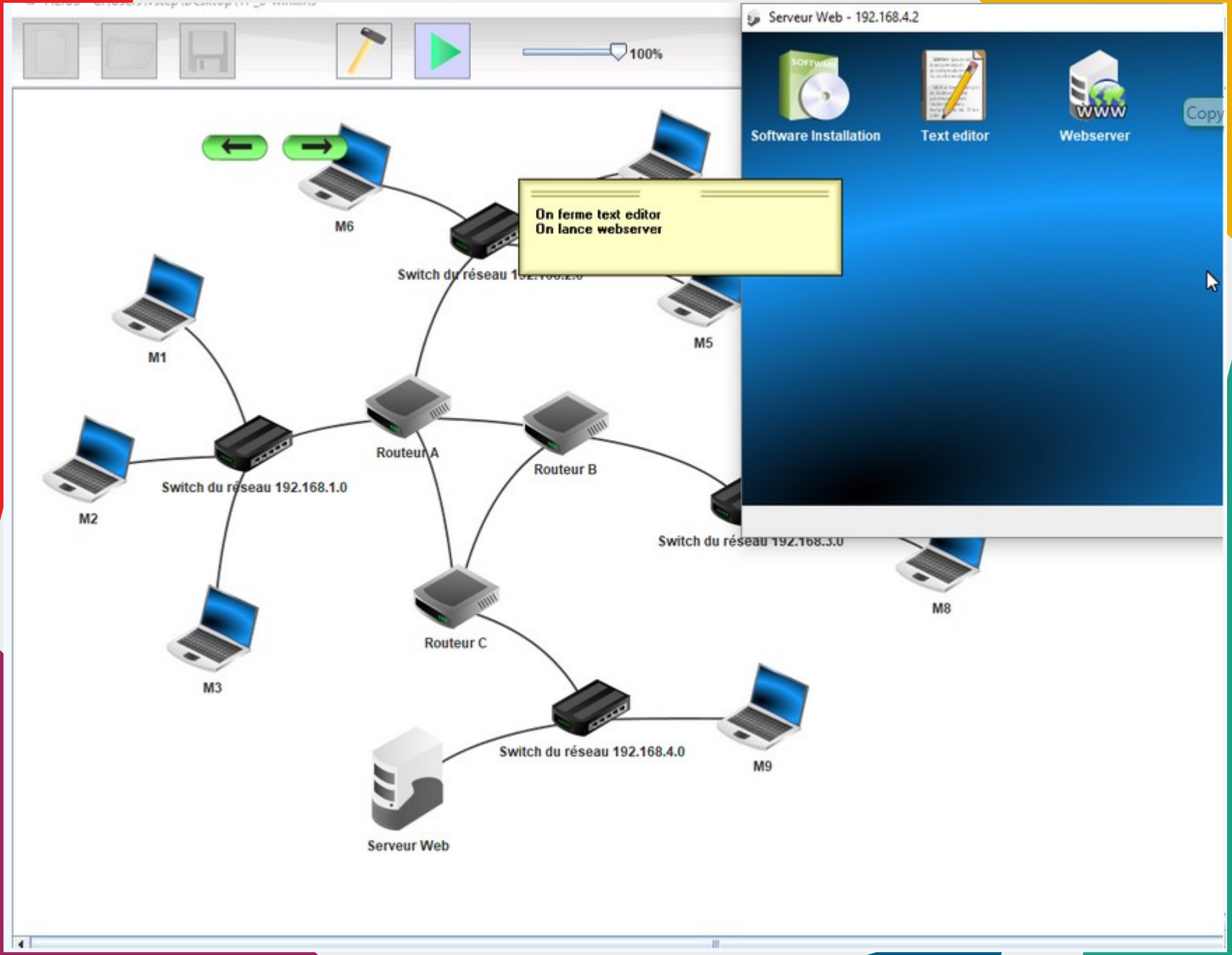

3. Se connecter à un site Web

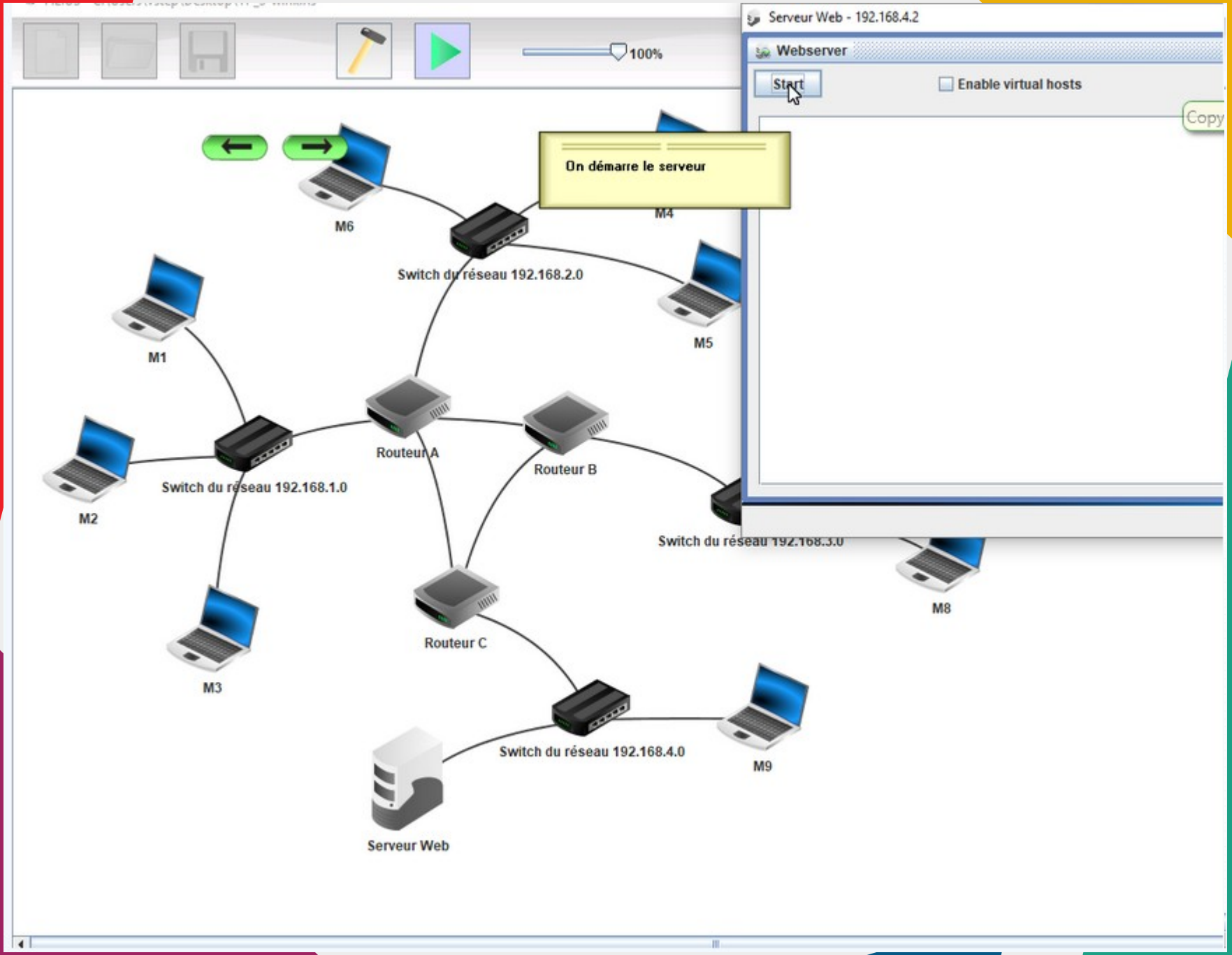

3. Se connecter à un site Web

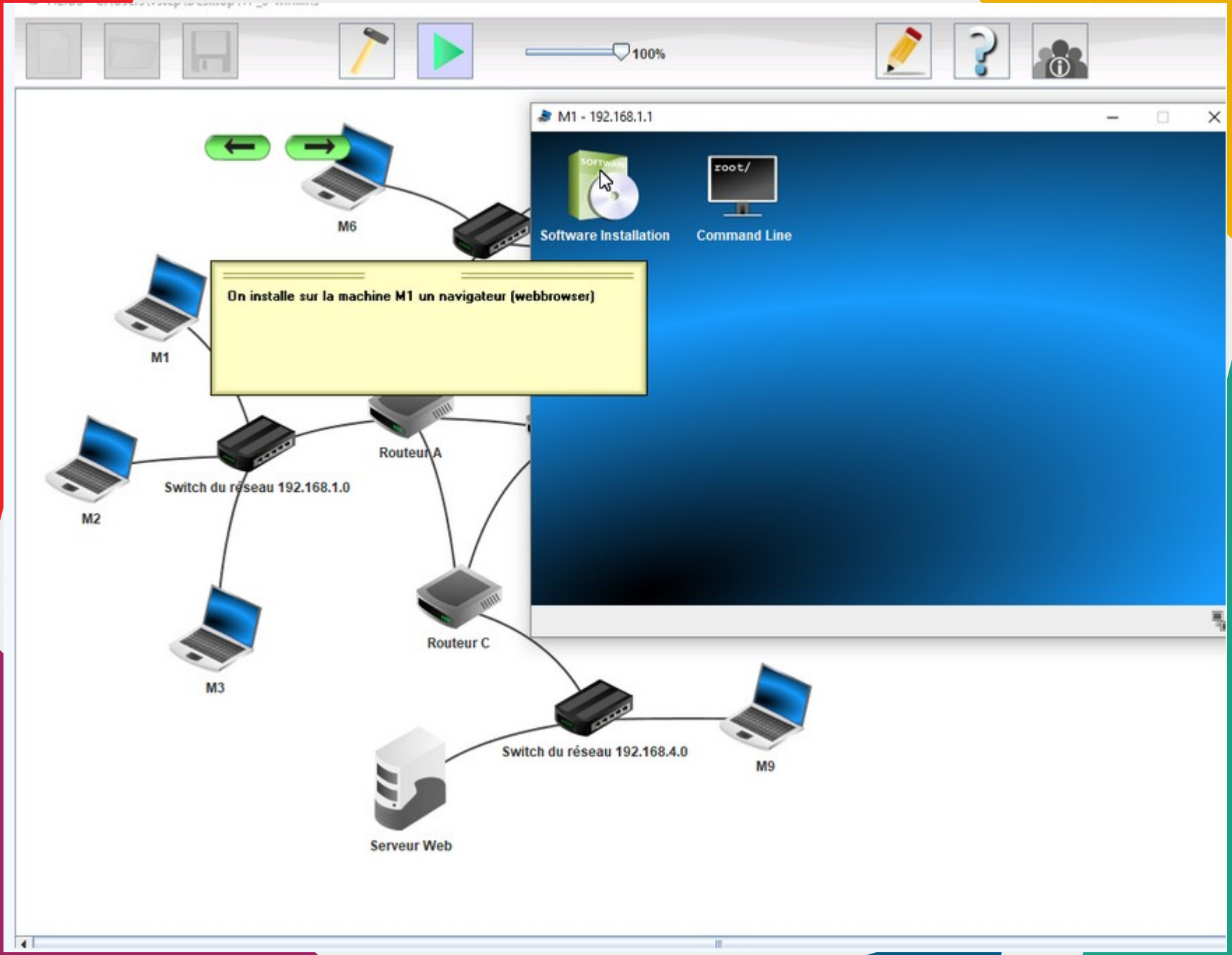

3. Se connecter à un site Web

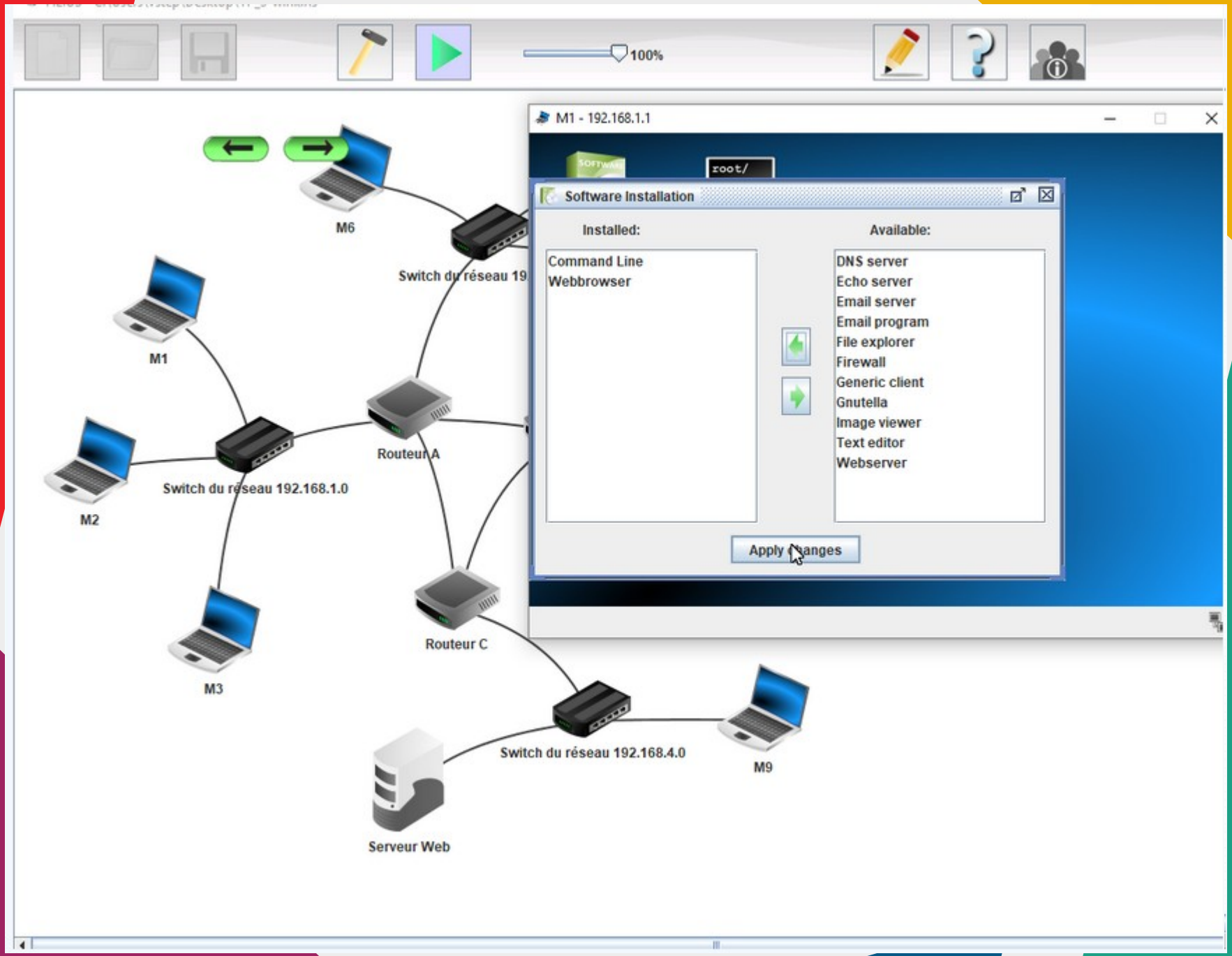

3. Se connecter à un site Web

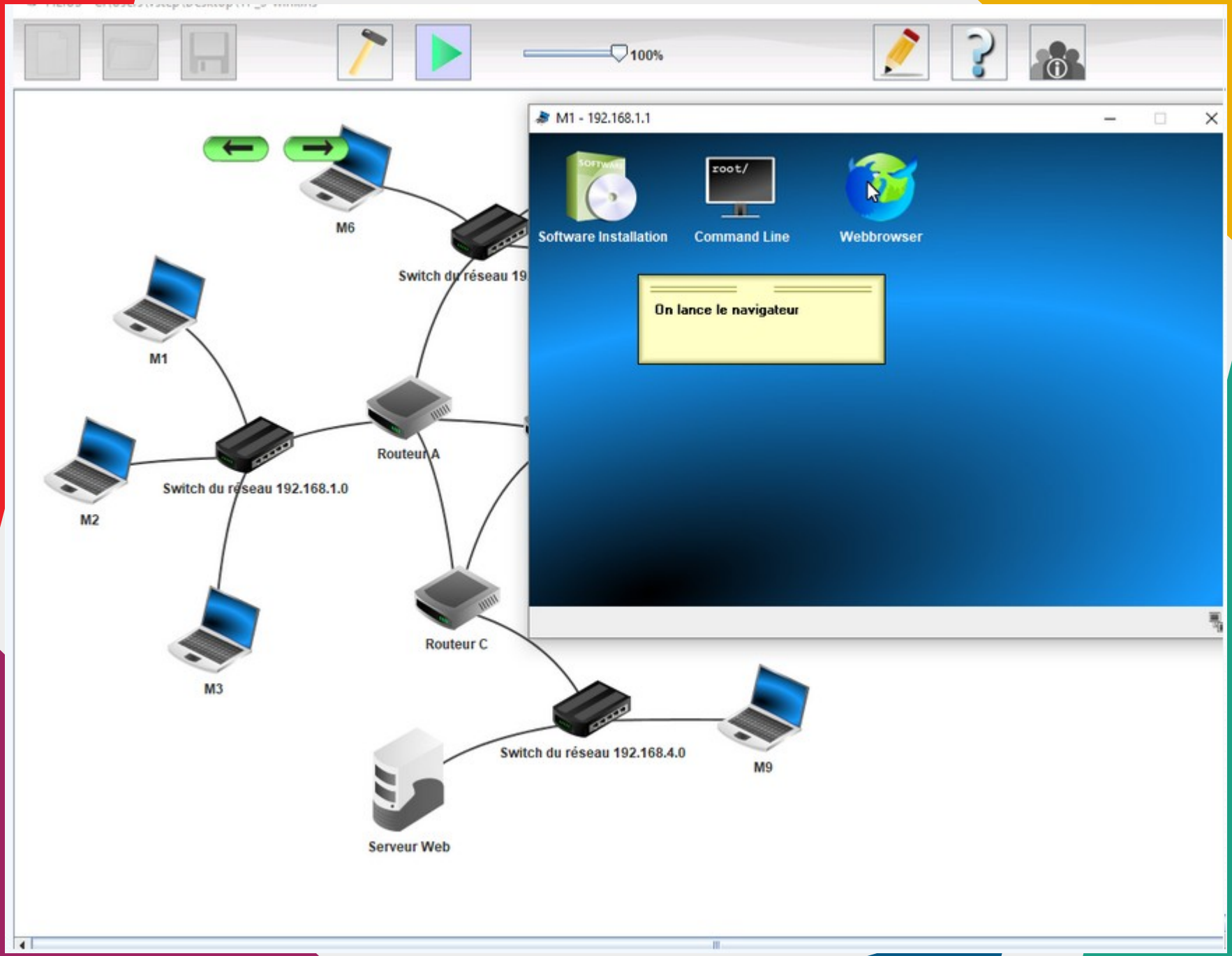

3. Se connecter à un site Web

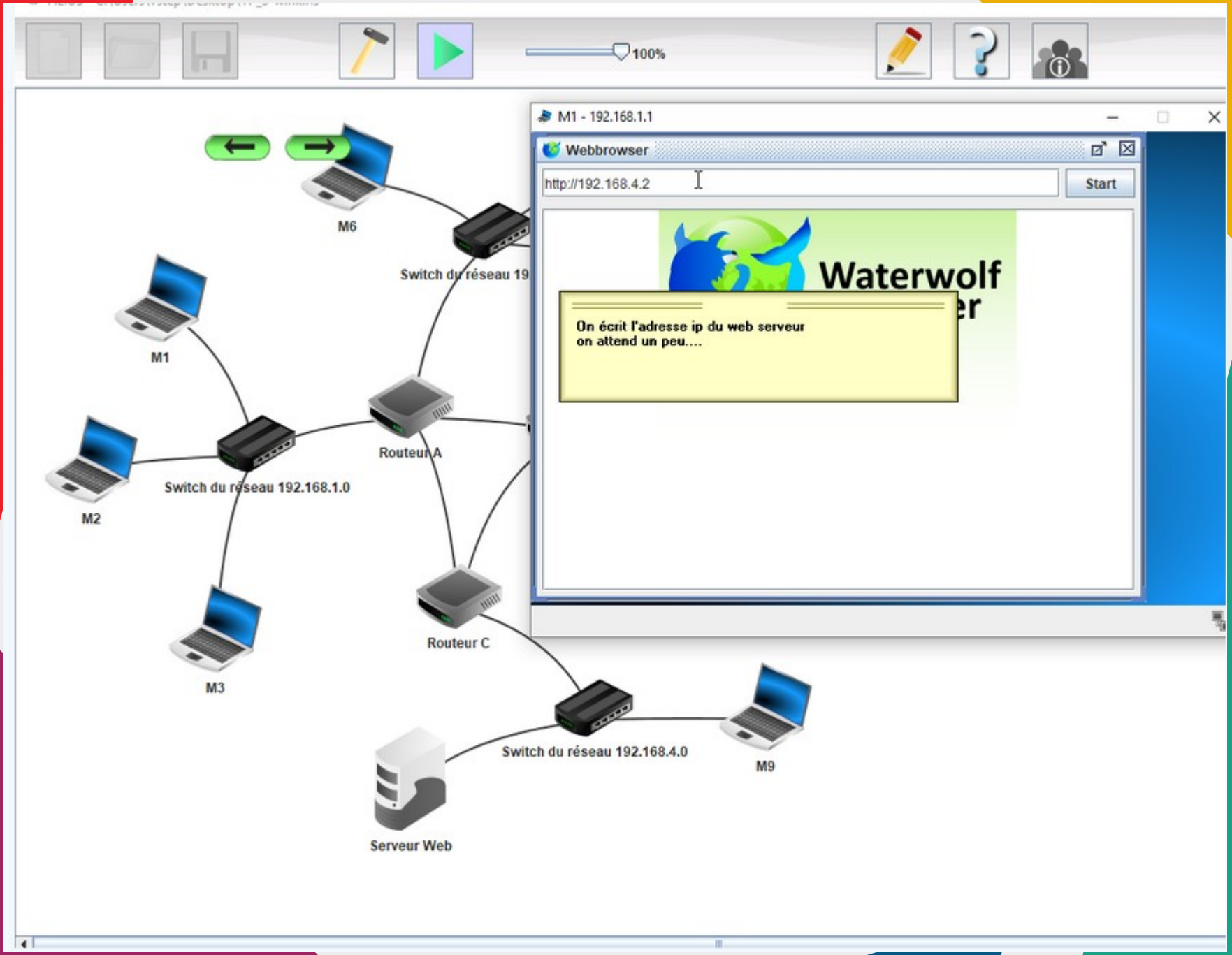

3. Se connecter à un site Web

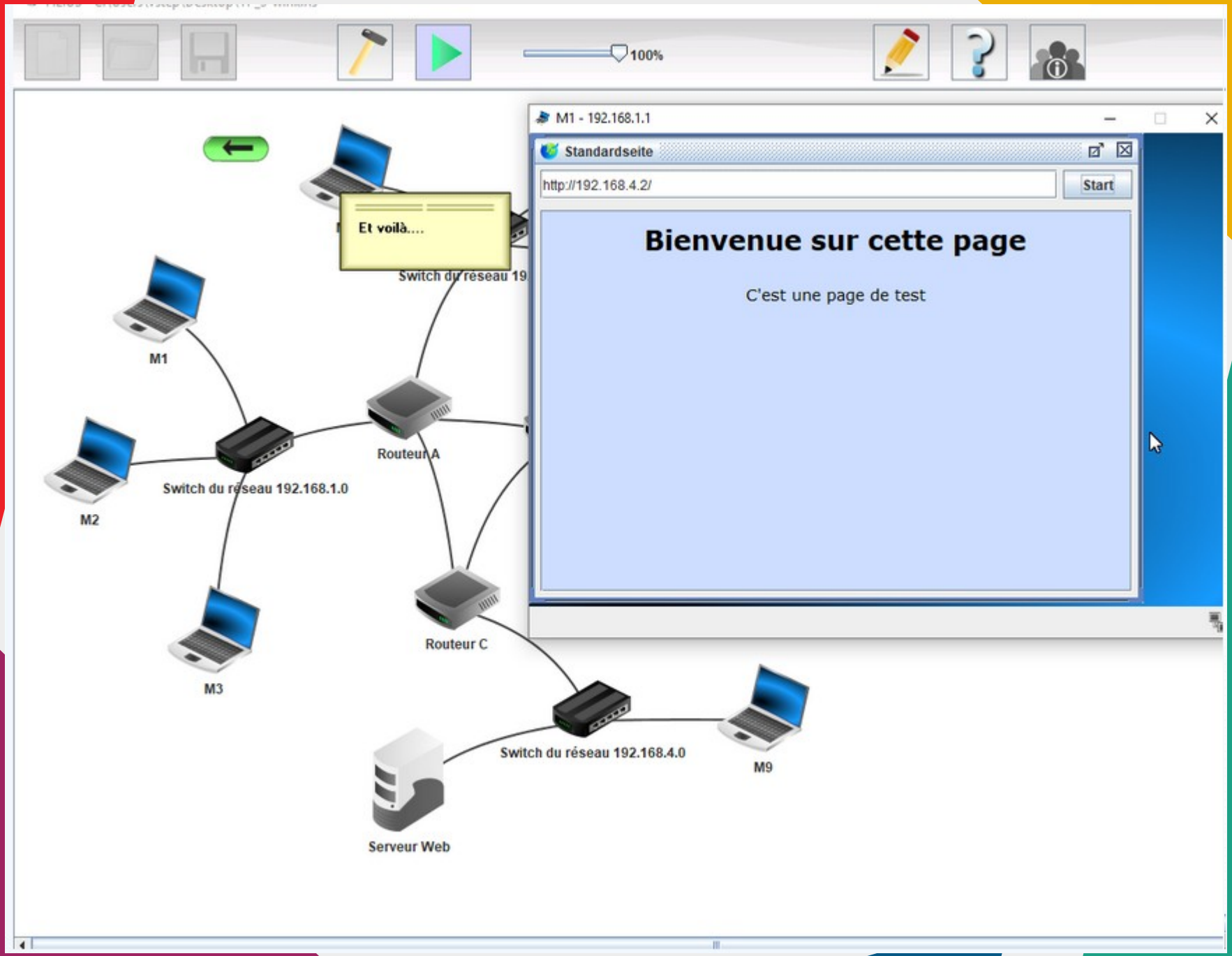

3. Se connecter à un site Web

A retenir :

Il s’agit d’une version simplifiée d’un accès au site web. En effet, il faut normalement qu’après le routeur du réseau local, la requête de l’internaute se dirige vers une machine appelée serveur DNS (Domain Name System) qui traduira le nom du site en adresse IP. C’est une machine qui recense tous les noms de site internet avec leur adresse IP.

La requête de l’internaute sera alors adressée à l’IP du serveur Web. C’est de nouveau les routeurs qui vont gérer l’acheminement de cette requête.